

CHAMPIONNAT INTER-DÉPARTEMENTAL GAF - INDIVIDUELS - FINALE FÉDÉRAL A 22/23 JUIN 2024

DOSSIER D'ACCUEIL

CSAD-CHATELLERAULT SECTION GYMNASTIQUE

Salle Omnisports - Route de nonnes - 86 100 CHATELLERAULT

GRAND
CHÂTELLERAULT
COMMUNAUTÉ
D'AGGLOMÉRATION





SOMMAIRE

1. Mot de la Responsable
2. Contacts Col
3. Lieu de la Compétition
4. Installations sportives
5. Accueil des délégations
6. Accueil du public
7. Informations générales
8. Hébergements





1. MOT DE LA RESPONSABLE



Chers gymnastes, entraîneurs et dirigeants,

Le CSAD-C section Gymnastique est heureux de vous accueillir dans la salle omnisports de Châtelleraut, les 22 et 23 juin 2024, à l'occasion du Championnat interdépartemental GAF individuel.

L'ensemble des bénévoles et des entraîneurs s'organise depuis des semaines, pour que cette compétition soit la plus agréable et conviviale possible.

Nous remercions le comité régional Nouvelle-Aquitaine de nous avoir confié l'organisation de cette compétition. Ainsi que, la ville de Châtelleraut, Grand Châtelleraut, la direction des sports, l'association omnisports CSAD-C et nos différents partenaires pour leur soutien sur l'organisation de cet évènement et tout au long de la saison.

A tous, nous vous souhaitons une bonne compétition !

Gwendoline SOULARD



2. CONTACTS COL



Responsable COL

Gwendoline SOULARD
csadchatelgym@gmail.com
06 42 37 97 73

Responsable Administratif

Loréline MERCERON
csadchatelgym@gmail.com
06 09 49 44 67

Responsable Technique

Clémentine LECLUSE BOILEAU
csadchatelgym@gmail.com
06 37 86 98 58

3. LIEU DE COMPÉTITION

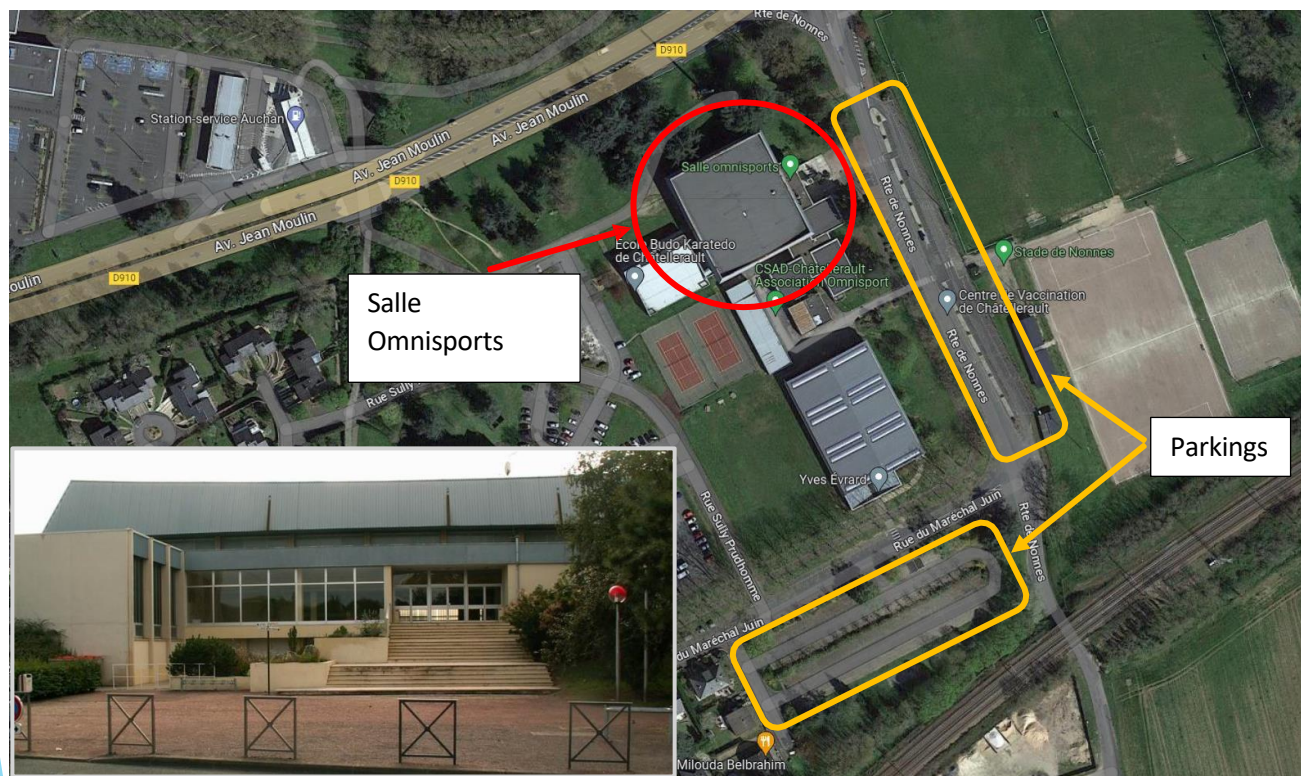

Adresse de la compétition

Salle Omnisports
Route de Nonnes
86100 CHATELLERAULT

Point GPS

Localisation GPS-> [ICI](#)

Conditions de stationnement

2 parkings gratuits sont disponibles à proximité de la salle omnisports



4. INSTALLATIONS SPORTIVES

Salle de compétition avec gradins
1 salle d'échauffement (indiqué par des fléchages)
1 salle de réunion (indiqué par des fléchages)

5. ACCUEIL DES DÉLÉGATIONS

Le samedi dès
7h30

Le dimanche dès
8h00





6. ACCUEIL PUBLIC

PRIX DES ENTRÉES (à partir de 12 ans)

3€ le samedi
3€ le dimanche OU 5€ le week-end

RESTAURATION ET BUVETTE

- Saucisse
 - Merguez
 - Frites
 - Sandwich jambon beurre
 - Sandwich fromage
 - Crêpes
 - Confiseries
 - Viennoiseries
- Boissons :
 - Bière
 - Coca cola
 - Ice Tea
 - Oasis
 - Jus de pommes
 - Eau
- Boissons chaudes :
 - Café
 - Thé





7. INFORMATIONS GÉNÉRALES



- L'entrée principale s'effectue par les escaliers. Un ascenseur est disponible pour les PMR, la clé est à demandé auprès du gardien ou auprès du COL.
- L'accès au plateau de compétition et à la salle d'échauffement est autorisé uniquement aux officiels, juges, entraîneurs et organisateurs.
- Des vestiaires seront à votre disposition. Attention à ne pas laisser d'objet de valeur, car ceux-ci ne seront pas surveillés. Le club organisateur ne pourra en aucun cas être tenu responsable des éventuels vols.
- Les réunions des juges se dérouleront dans les salles de réunion (suivre fléchage) aux horaires prévus sur les organigrammes.
- Ouverture d'un compte club en remplissant l'annexe et en la renvoyant avant le lundi 17 juin 2024 par mail à l'adresse suivante: csadchatelgym@gmail.com ou directement sur place. **En l'absence de chèque de caution aucun compte club ne pourra être ouvert.**

8. HÉBERGEMENTS

Nom de l'hôtel	Adresse	Contact
Villa de la Lunoterie	La Lunoterie, 86220 Oyré	06 15 66 02 78
Cocottes & Colibri	3 Rte de la Bonalière, 86100 Châtelleraut	06 77 81 45 46
Hôtel IBIS	10 Av. Camille Pagé, 86100 Châtelleraut	05 49 02 18 18
B&B Hôtel	15 Rue Nungesser et Coli, 86100 Châtelleraut	08 92 78 80 31
Nouvelle Classe Hôtel	30 Rue Roland Garros, 86100 Châtelleraut	05 49 21 49 14
Hôtel Kyriad	Rue Nungesser et Coli, 86100 Châtelleraut	05 49 21 03 57
Hôtel ibis budget	12 All. d'Argenson Zi Nord, 86100 Châtelleraut	08 92 68 08 43
Lemon Hôtel	21 Rue Nungesser et Coli, 86100 Châtelleraut	05 49 02 61 49