

DOSSIER ACCUEIL CLUB



28 AU 29 MARS 2026

**CHAMPIONNAT**

---

**RÉGIONAL**

---

INDIVIDUEL PERFORMANCE ET FÉDÉRAL A

# SOMMAIRE

28 AU 29 MARS 2026

# GAF GAM

CHAMPIONNAT RÉGIONAL INDIVIDUEL  
PERFORMANCE & FÉDÉRAL A



Entrées :

7 EUROS / JOUR  
(GRATUIT POUR LES - DE 12 ANS)



SALLE OMNISPORTS, ROUTE DE NONNES  
86100 CHÂTELLERAULT



COMITÉ  
RÉGIONAL  
NOUVELLE-AGUAINE



1

MOT DE LA RESPONSABLE DE SECTION

2

CONTACTS COL

3

LIEU DE LA COMPÉTITION

4

INSTALLATIONS SPORTIVES

5

ACCUEIL DES CLUBS

6

ACCUEIL DU PUBLIC

7

INFORMATIONS GÉNÉRALES

8

HÉBERGEMENTS

# 1 MOT DE LA RESPONSABLE DE SECTION

Chers gymnastes, entraîneurs, juges, dirigeants et accompagnateurs,

Le CSAD-C section Gymnastique a le plaisir de vous accueillir à l'occasion du Championnat Régional Individuel GAM et GAF, catégorie performance et fédéral A, organisé les 28 et 29 mars 2026.

Cette compétition représente une étape importante dans le parcours sportif des gymnastes engagés. Elle vient récompenser l'investissement, la rigueur et le travail accomplis tout au long de la saison par les athlètes et leurs entraîneurs. Elle constitue également un moment privilégié permettant à chacun de se confronter, de progresser et de partager les valeurs fondamentales de notre discipline.

L'organisation d'un tel événement ne pourrait être possible sans l'engagement et la mobilisation de nombreuses personnes. Je tiens à remercier sincèrement l'ensemble des bénévoles, juges, entraîneurs, clubs participants et partenaires, qui contribuent activement à la réussite de cette manifestation.

Je remercie également les collectivités territoriales et le Comité Régional de gymnastique de la Nouvelle-Aquitaine pour leur soutien, ainsi que les familles et accompagnateurs qui encouragent les gymnastes tout au long de leur parcours.

Au nom de toute l'équipe d'organisation, je vous souhaite à toutes et à tous une excellente compétition et vous adresse tous mes encouragements pour cette étape qualificative aux Championnats de France.

Sportivement,

Gwendoline SOULARD  
Responsable CSAD-C Gymnastique



# 2 CONTACTS COL

## RESPONSABLE COL

**Gwendoline SOULARD**

csadchatelgym@gmail.com

06 42 37 97 73

## RESPONSABLE ADMINISTRATIF

**Loréline MERCERON**

csadchatelgym@gmail.com

06 09 49 44 67

## RESPONSABLE TECHNIQUE

**Gwendoline SOULARD**

csadchatelgym@gmail.com

06 42 37 97 73



# 3 LIEU DE COMPÉTITION

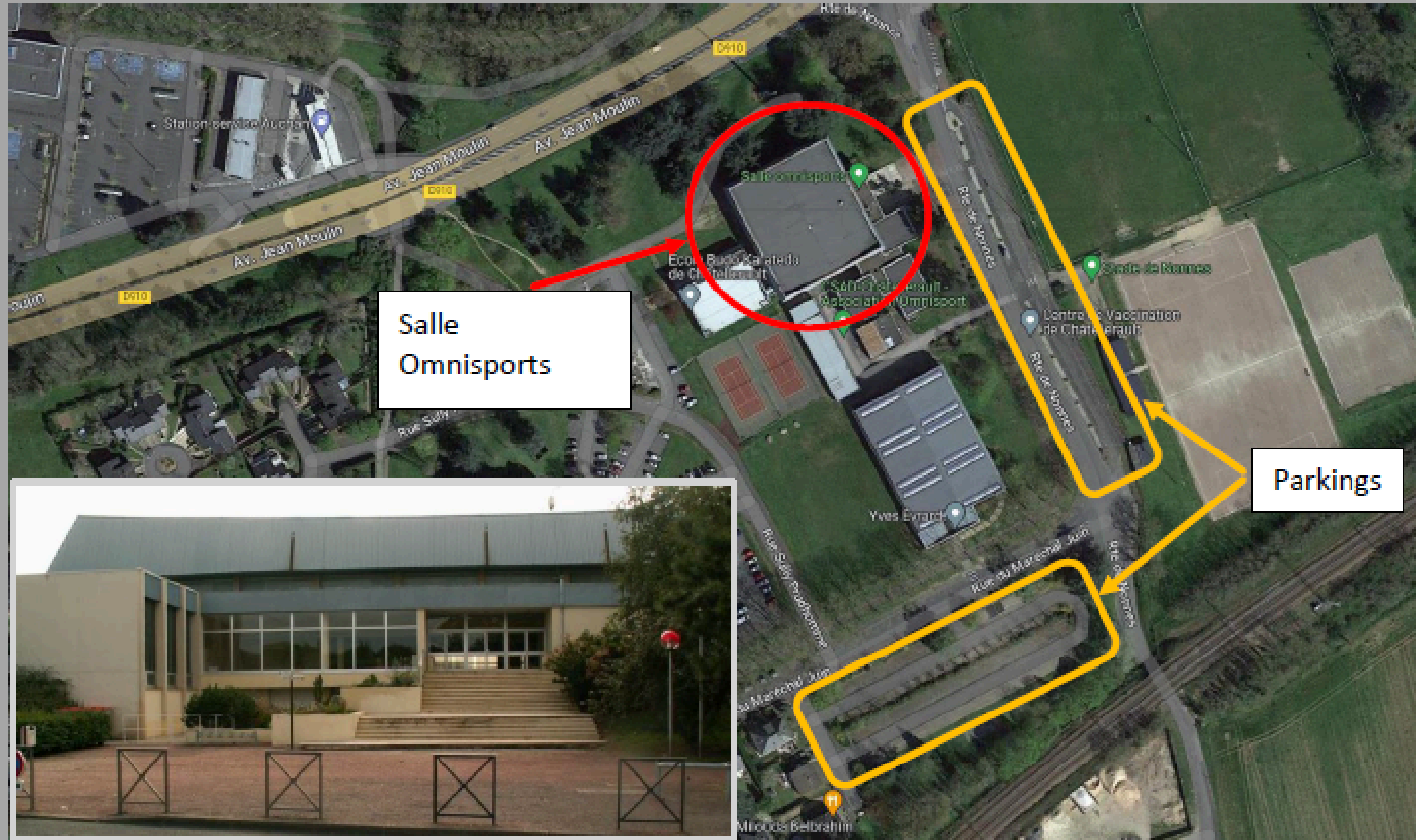

## ADRESSE DE LA COMPÉTITION

Salle omnisports  
Route de nonnes  
86100 CHÂTELLERAULT

## POINT GPS

Localisation GPS ---> [ICI](#)

## CONDITION DE STATIONNEMENT

2 parkings gratuits sont disponibles à proximité de la salle omnisports



## 4 INSTALLATIONS SPORTIVES

Salle de compétition avec gradins

1 salle d'échauffement (indiquée par des fléchages)

1 salle de réunion (indiquée par des fléchages)

## 5 ACCUEIL CLUB

**SAMEDI**

---

8H00 - 20H30

**DIMANCHE**

---

8H00 - 16H30

# 6 ACCUEIL PUBLIC

## RESTAURATION ET BUVETTE

### Restauration

- Pâtes bolognaise
- Pâtes carbonara
- Sandwich fromage
- Sandwich jambon beurre
- Crêpes
- Confiseries

### Boissons froides

- Bière
- Coca
- Oasis
- Ice Tea
- Jus de pommes
- Eau

### Boissons chaudes

- Café
- Thé

## TARIFS DE L'ENTRÉE

7 EUROS / JOUR  
GRATUIT POUR LES - 12 ANS

## STANDS

Retrouvez, sur place, différents stands :



# 7 INFORMATIONS DIVERSES

- L'entrée principale s'effectue par les escaliers.  
Un ascenseur est disponible pour les PMR, la clé est à demander auprès du gardien ou auprès du COL.
- L'accès au plateau de compétition et à la salle d'échauffement est autorisé uniquement aux officiels, juges, entraîneurs et organisateurs.
- Des vestiaires seront à votre disposition. Attention à ne pas laisser d'objet de valeur, car ceux-ci ne seront pas surveillés. Le club organisateur ne pourra en aucun cas être tenu responsable des éventuels vols.
- Les réunions des juges se dérouleront dans les salles de réunion (suivre fléchage) aux horaires prévus sur les organigrammes.
- Ouverture d'un compte club en remplissant l'annexe et en la renvoyant avant le vendredi 27 mars par mail à l'adresse suivante: [csadchatelgym@gmail.com](mailto:csadchatelgym@gmail.com) ou directement sur place. En l'absence de chèque de caution aucun compte club ne pourra être ouvert

Le compte club devra être clôturé et le montant des consommations devra être payé avant le départ (CB, chèques, espèces). Une facture sera établie au nom du club et envoyé par mail à l'issue de la compétition.



## 8 HÉBERGEMENTS

Nom	Adresse	Contact
Villa de la Lunoterie	La Lunoterie, 86220 Oyré	06 15 66 02 78
Cocottes & Colibri	3 Rte de la Bonalière, 86100 Châtellerault	06 77 81 45 46
Hôtel IBIS	10 Av. Camille Pagé, 86100 Châtellerault	05 49 02 18 18
B&B Hôtel	15 Rue Nungesser et Coli, 86100 Châtellerault	08 92 78 80 31
Nouvelle Classe Hôtel	30 Rue Roland Garros, 86100 Châtellerault	05 49 21 49 14
Hôtel ibis budget	12 All. d'Argenson Zi Nord, 86100 Châtellerault	08 92 68 08 43
Lemon Hôtel	21 Rue Nungesser et Coli, 86100 Châtellerault	05 49 02 61 49
Hôtel Kyriad	Rue Nungesser et Coli, 86100 Châtellerault	05 49 21 03 57

